LOS CABALLITOS

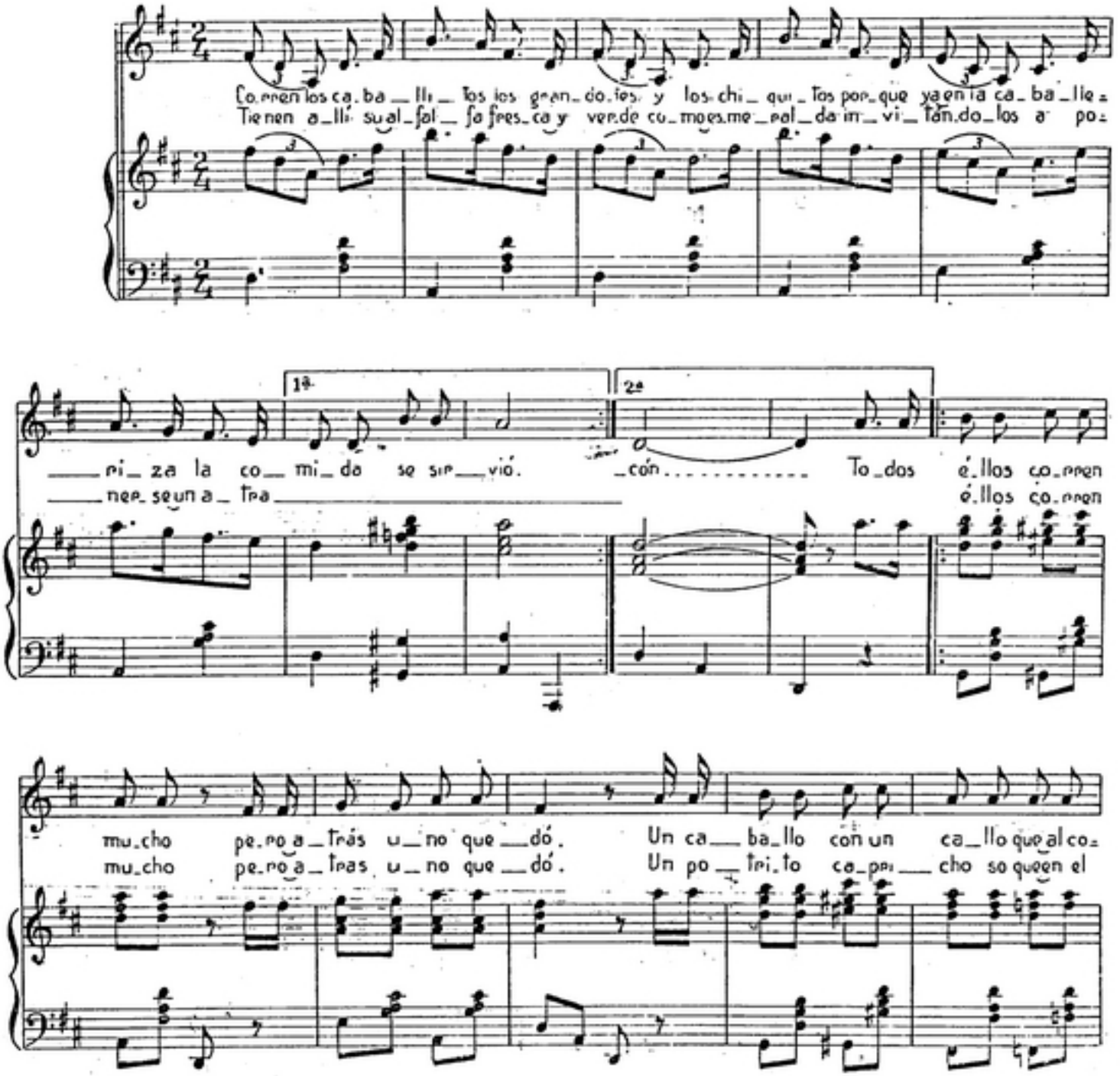

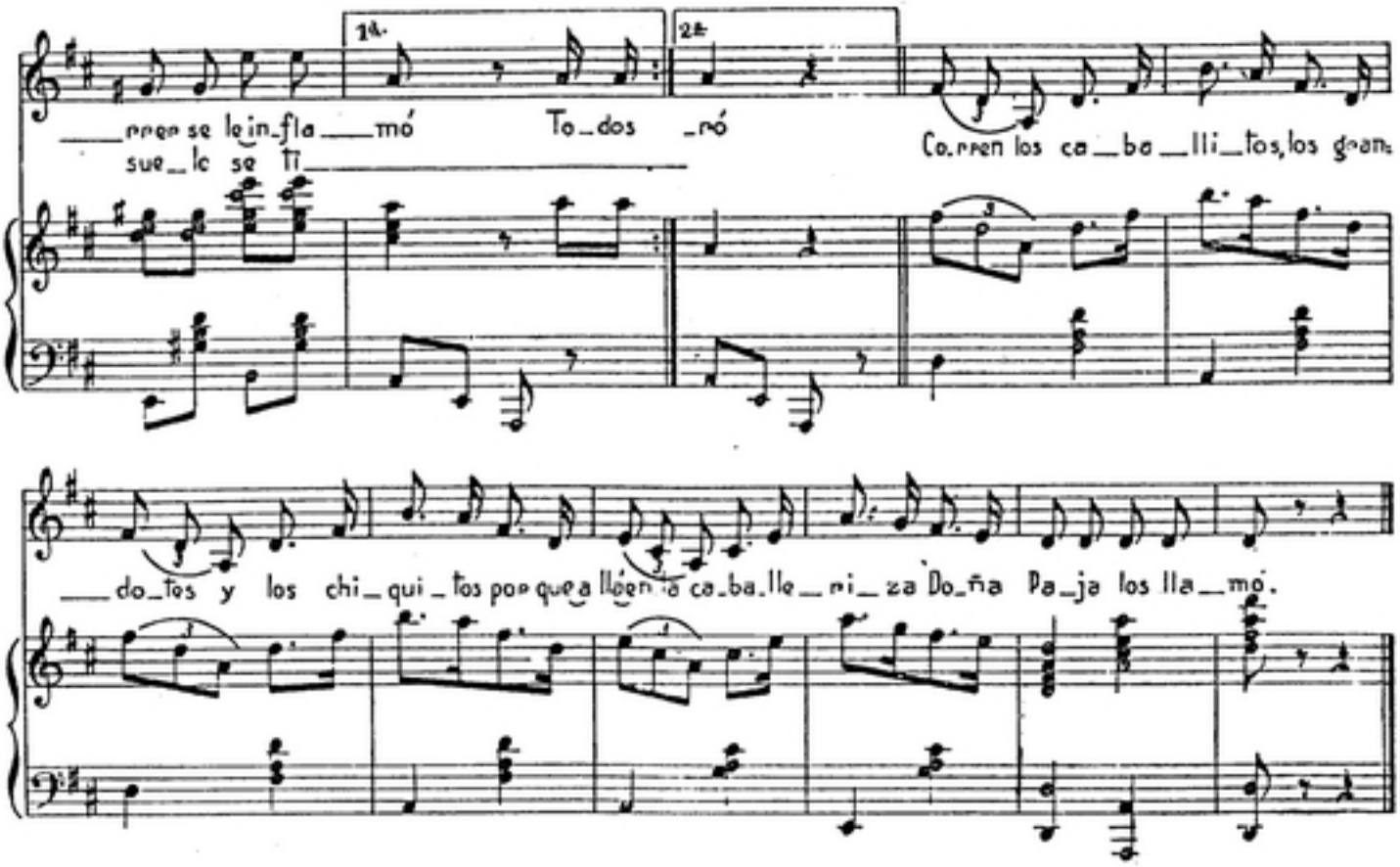

1a. 2a.

___rrer se le in_fla___mó To_dos _ró Co_rren los ca_ba_lli_tos, los gran_
sue_le se ti_____

___do_tes y los chi_qui_tos por que a llé en la ca_ba_lle_ri_za Do_ña Pa_ja los lla_mó.